Chorus Angelorum

[**vedi:** f21] - def ant - ((g5: 60)) **(pro defunctis)**

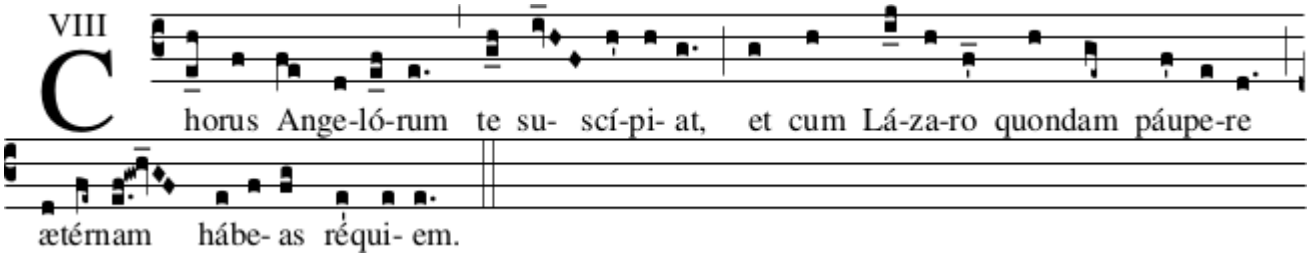

Chorus angelorum
te suscipiat,
et cum Lazaro quondam paupere
æternam habeas requiem.

Ti accolga il coro degli Angeli
e con Lazzaro, un dì povero,
tu possa avere il riposo eterno.